

Secretaría de Educación del Estado de México

¿Necesitas ayuda para usar
tu cuenta educativa de **Google Classroom**?

Comunícate a la Mesa de Servicios

No olvides tener a la mano tu **cuenta educativa** de Google Classroom, la **CCT** de tu escuela y tu **CURP**.



Portal de la Secretaría de Educación

<http://seduc.edomex.gob.mx/cuentas-educativas>



Teléfono

(722) 2 26 43 00

Ext: 48234, 48203, 48348, 40331 y 40320

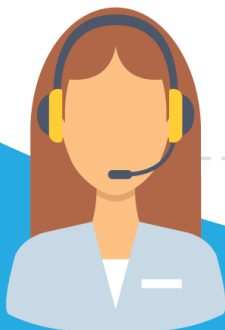

Correo electrónico:

mesadeservicio@edugem.gob.mx

Horario de atención: de 9:00 a 18:00 horas de lunes a viernes.